

Nadi Oksimeter Jari / Fingertip Pulse Oximeter

Model: SB210



Product Reg. No.: GC6493119-36113



Pelindung Cahaya Ambien /
Blocks Ambient Light



Pemantauan Berterusan /
Continuous Monitoring



Pemantauan Masa Sebenar /
Real Time Monitoring



HEALTHSTYLE APP

Dapatkan Aplikasi Percuma Dari Google Play & App Store /
Get The Free App From Google Play & App Store



Teknologi Pemeriksaan Arteri (ACT) / ACT (Artery Check Technology)

Teknologi Pemeriksaan Arteri (ACT) menganalisa nadi dan isyarat SpO2 dan menentukan kekerasan arteri (Kondisi Arteri). ACT mengklasifikasikan kondisi arteri dengan lebih komprehensif kepada 6 tahap.

Artery Check Technology analysis the pulse and SpO2 signals and determines the actually prevailing stiffness of the artery (Artery Condition). ACT further comprehensively classifies the arterial condition into 6 levels.



Level 1



Level 2



Level 3



Level 4



Level 5



Level 6

- Teknologi Bluetooth® / Bluetooth® Transmission
- Dilengkapi dengan Teknologi Pemeriksaan Arteri / Artery Check Technology (ACT) embedded
- Bacaan SpO2 dan Denyutan Nadi Masa Sebenar, Kondisi Arteri dalam 1 minit. / Real time SpO2 & Pulse Rate Reading, Artery Condition in 1 minute
- Reka bentuk perisai pelindung cahaya ambien / Shielded Design blocks ambient light
- Perlindungan Biokompatibiliti & Reka Bentuk anti-alergi / Biocompatibility & Anti-Allergic Design
- Indikasi Kekuatan Nadi / Pulse Strength Indicator
- Penggera boleh dilihat & didengar / Visible & audible alarm
- Paparan OLED dua arah & dua warna / Two way, two color OLED display
- Tali penyambung / Cord-attached
- Sesuai untuk penilaian terapi oksigen / Ideal for oxygen therapy assessment
- Sesuai untuk pengurusan kesihatan / Ideal for health management
- Sesuai untuk pemeriksaan setempat & pemantauan berterusan / Ideal for spot-check & continuous monitoring



Teknologi Bluetooth® / Bluetooth® Transmission



Teknologi Pemeriksaan Arteri / Artery Check Technology



Bacaan SpO2 & Denyutan Nadi / SpO2 & Pulse Rate Reading

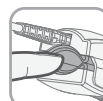

Perlindungan Biokompatibiliti & Reka Bentuk anti-alergi / Biocompatibility & Anti-Allergic Design



Indikasi Kekuatan Nadi / Pulse Strength Indication



Penggera boleh didengar & dilihat / Visible & Audible Alarm



Paparan OLED dua arah & dua warna / OLED Two-way Two-Color Display



Tali Penyambung / Cord Attached

Spesifikasi / Specification

Julat Pengukuran / Measurement Range | SpO2: 35%~99%; PR: 30~250 bpm
Ketepatan / Precision | SpO2: 70%~99%; ±2%; 35%~69% (tidak ditentukan / unspecified); Denyutan nadi / Pulse rate: 30~250bpm; ±3
Penggera / Alarm | Nilai Asal bagi SpO2 / Default Value for SpO2
Sumber Kuasa / Power Supply | 2"AAA" Alkaline

Rossmax InnoTek Corp.
 CMC Medical Devices & Drugs S.L.
 C/ Horacio Lengo Nº 18, CP 29006, Málaga, Spain

CMSB_Epaper_SB210_ver2021